

La apuesta ecológica de Machu Picchu para procesar los desechos del turismo

370 SHARES 2.8k VIEWS



La formidable ciudadela peruana de Machu Picchu ha encontrado en el reciclaje, la sustentabilidad y la "economía circular" el camino para su salvación frente al acoso que supone la explotación turística y los residuos que asedian este Patrimonio Cultural de la Humanidad.

Autoridades, pobladores y las empresas Grupo Aje e Inkaterra inauguraron la semana pasada una planta de tratamiento de residuos orgánicos.

Mira también → [Vietnamita crea pajilla biodegradable a base de hierbas para evitar el plástico](#)

Esta permitirá procesar las 8 toneladas de desechos diarios que genera el turismo y convertirlas en biocarbón, un poderoso fertilizante que se empleará para impulsar la reforestación del parque natural que alberga la ciudadela.

Esta planta se une a otras dos que ya existen en la zona, una que transforma en biodiesel y glicerina el aceite usado por 200 hoteles y restaurantes que operan al pie de las ruinas y otra que compacta los cientos de kilos de plásticos que dejan cada día los 4.000 visitantes que acceden al área protegida del santuario.

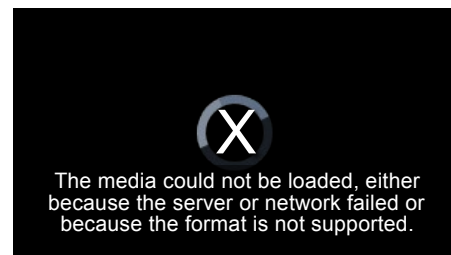

#ESTRENDING



Tener una hermana 'habladora' evita la depresión, descubre estudio



De dormir en baños a ser un inversionista millonario: la increíble historia de Chris Gardner



Es un hecho: Los bebés 'cabezones' son más inteligentes y la ciencia lo confirma



Mamás estrictas suelen tener hijos más exitosos, según estudio

De este modo, Machu Picchu pueblo será la primera comunidad en Latinoamérica en reciclar el 100 % de sus residuos sólidos y convertirlos en “un recurso en lugar de un problema” y su población en “un modelo de ciudad sostenible”, como apuntó Jorge López-Dóriga, director ejecutivo de Comunicaciones del Grupo Aje, multinacional peruana dedicada a las bebidas.

DETALLES DE LA INICIATIVA

Liza Masías, responsable de mercadeo de la cadena de hoteles ecológicos Inkaterra en Perú, contó que la iniciativa surgió como respuesta inmediata a la posibilidad de que la Unesco retirara a Machu Picchu su estatus de Patrimonio de la Humanidad debido al mal manejo de sus residuos.

“En ese momento dijimos que había que hacer algo rápido y hemos conseguido el éxito de que esa amenaza desapareciera. El turismo continúa con un pueblo más limpio”, afirmó.

En ese sentido, Masías reafirmó la importancia cada vez mayor que tiene para las empresas incorporar la sostenibilidad ecológica de sus proyectos, algo que tiene “un costo mínimo” pero que redunda ampliamente en sus resultados.

El problema ambiental y de preservación arqueológica del impresionante monumento no es menor, ya que el santuario está ubicado en un área remota de la selva montañosa tropical peruana, cuyo único acceso es por ferrocarril.

EL IMPACTO DEL TURISMO

La afluencia de turistas, que se multiplicó desde que Machu Picchu fue seleccionado como Patrimonio de la Humanidad, constituye uno de los principales motores económicos de Perú, que difícilmente podría prescindir de los ingresos que genera la explotación del santuario.

Te puede interesar → [La impactante escena de morsas cayendo al vacío con la que Netflix llama al cuidado del planeta](#)

Así, según indicó Albina Ruíz, viceministra de gestión ambiental del país andino, las políticas públicas apuestan por impulsar la economía circular, lo que incluye al turismo.

“Tenemos que trabajar dos temas: el consumo y la producción sostenibles. Tenemos que cambiar de mentalidad, hay que consumir productos que sean reciclables o reutilizables, y el productor debe hacer productos que duren mas en el ambiente”, afirmó.

En ese sentido, apuntó que Machu Picchu como recurso económico “natural” de Perú, no podría sobrevivir “de ninguna manera” si se explotara sin tener en cuenta principios sostenibles.

“No podemos de ninguna manera sacar recursos naturales, producir y tirar, la cosa no da para más.(...) Hemos tirado de la naturaleza más de lo que puede procesar”, añadió.

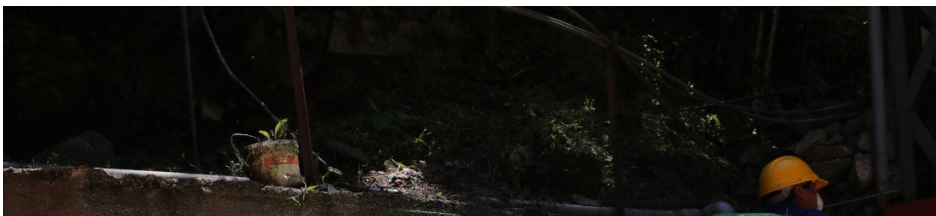

LO MÁS COMPARTIDO



Tener una hermana 'habladora' evita la depresión, descubre estudio



De dormir en baños a ser un inversionista millonario: la increíble historia de Chris Gardner



Es un hecho: Los bebés 'cabezones' son más inteligentes y la ciencia lo confirma

Te puede gustar

Enlaces Patrocinados



Santander Refunding £1.6 Billion - Check For Your Name

The Claims Geek



We Can Guess Your Education Level In The First 5 Questions

DirectExpose



People Born Between 1948 & 1994 (Get Up To £200,000 Life for £10/Month)

The Coverage Guru



Clint Eastwood's Net Worth Left His Family In Tears

Medical Matters

por Taboola



Foto EFE.

Desde la cima de la montaña donde se asienta la ciudadela, el arqueólogo José Bastante, jefe del parque nacional y responsable de la reserva cultural y natural, coincidió con este enfoque así como con la necesidad de equilibrar la explotación con la preservación.

“Tenemos un numero de visitantes en aumento, pero ese número tiene límites: será el momento en el que se empiece a afectar el sitio. En primer lugar está la conservación, su valor universal excepcional no puede ser afectado y, en segundo lugar, la satisfacción de visitante, y para eso hay estrategias”, señaló.

Con controles y normas “más precisas”, como el ordenamiento de las entradas con horarios y circuitos fijos, aún queda “Machu Picchu para rato”, añadió el arqueólogo, ya que son medidas que “el mundo tiene que entender”.

Con información de EFE.

Sabemos que te gustaría ver este video ↓

Bebés de menos de un año ‘dan clases’ en Gran Bretaña. ¿Qué enseñan?

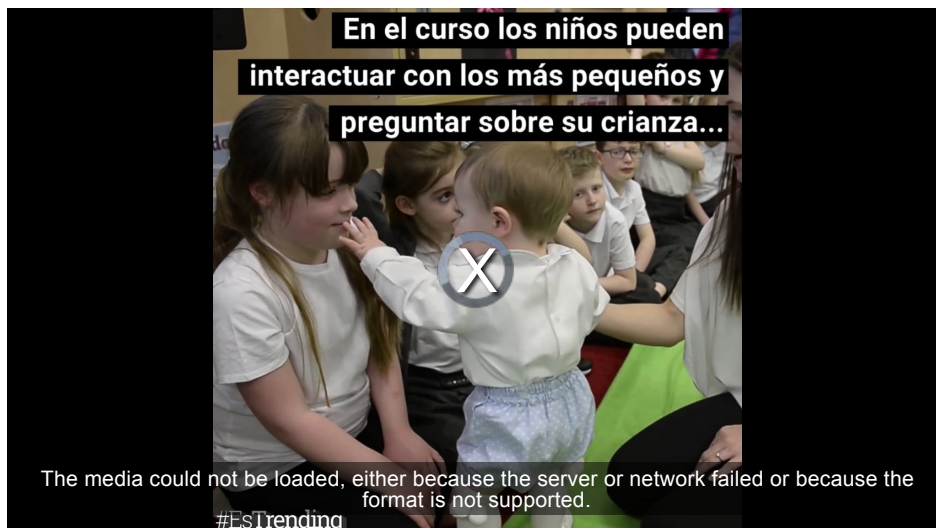

Desde La Web

Enlaces Patrocinados por Taboola



Santander Refunding

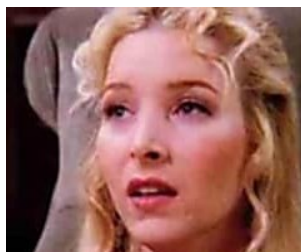

We Can Guess Your



People Born Between

£1.6 Billion - Check For Your Name

The Claims Geek



Clint Eastwood's Net Worth Left His Family In Tears

Medical Matters

Education Level In The First 5 Questions

DirectExpose



Trendy and comfortable shoes of New Balance! Check...

Vente-privee - New Balance

1948 & 1994 (Get Up To £200,000 Life for...

The Coverage Guru



Best Castle accommodation for unique holidays in t...

HomeToGo.co.uk

#EsTrending

SU PRIVACIDAD

TU CONFIRMACION NOS INDICA QUE HAS LEIDO Y ACEPTADO NUESTRO [AVISO DE PRIVACIDAD](#) Y QUE NOS HAS DADO TU CONSENTIMIENTO PARA EL USO Y TRANSFERENCIA DE TUS DATOS PERSONALES A LOS EE.UU.

CONFIRMAR