

LA ESTRELLA DE PANAMÁ

Vida y Cultura

PLANETA | 09/04/2019 - 3:15 p.m. martes 9 de abril de 2019

Machu Picchu encuentra en el reciclaje el camino para su salvación

Machu Picchu pueblo será la primera comunidad en Latinoamérica en reciclar el 100 % de sus residuos sólidos y convertirlos en "un recurso en lugar de un problema"



OTRAS NOTAS DE LA SECCIÓN

Biomuseo 2.0

MiAmbiente conmemora Día del Árbol con llenado de bolsas para plántones

Las islas Cocos acumulan en sus costas 414 millones de residuos de plástico

ÚLTIMAS NOTICIAS

9:21 a.m. Hipertensión: Un problema de salud con altos costos económicos

8:54 a.m. España estrenará el Parlamento más femenino y renovado de su historia

7:29 a.m. Arnold Schwarzenegger no emprenderá acciones legales contra su agresor

GALERÍA DE VIDEOS



GALERÍA DE FOTOS



EFE



La formidable ciudadela peruana de Machu Picchu ha encontrado en el reciclaje, la sustentabilidad y la "economía circular" el camino para su salvación frente al acoso que supone la explotación turística y los residuos que asedian este Patrimonio Cultural de la Humanidad.

Autoridades, pobladores y las empresas Grupo Aje e Inkaterra inauguraron la pasada semana una planta de tratamiento de residuos orgánicos que permitirá procesar las 8 toneladas de desechos diarios que genera el turismo y convertirlas en biocarbón, un poderoso fertilizante que se empleará para impulsar la reforestación del parque natural que alberga la ciudadela.

Esta planta se une a otras dos que ya existen en la zona, una que transforma en biodiesel y glicerina el aceite usado por 200 hoteles y restaurantes que operan al pie de las ruinas y otra que compacta los cientos de kilos de plásticos que dejan cada día los 4.000 visitantes que acceden al área protegida del santuario.

De este modo, Machu Picchu pueblo será la primera comunidad en Latinoamérica en reciclar el 100 % de sus residuos sólidos y convertirlos en "un recurso en lugar de un problema" y su población en "un modelo de ciudad sostenible", como apuntó Jorge López-Dóriga, director ejecutivo de Comunicaciones del Grupo Aje, multinacional peruana dedicada a las bebidas.

La iniciativa, contó a Efe Liza Masías, responsable de mercadeo de la cadena de hoteles ecológicos Inkaterra en Perú, surgió como respuesta inmediata a la posibilidad de que la Unesco retirara a Machu Picchu su estatus de Patrimonio de la Humanidad debido al mal manejo de sus residuos.

"En ese momento dijimos que había que hacer algo rápido y hemos conseguido el éxito de que esa amenaza desapareciera. El turismo continúa con un pueblo más limpio", afirmó.

En ese sentido, Masías reafirmó la importancia cada vez mayor que tiene para las empresas incorporar la sostenibilidad ecológica de sus proyectos, algo que tiene "un costo mínimo" pero que redonda ampliamente en sus resultados.

El problema ambiental y de preservación arqueológica del impresionante monumento no es menor, ya que el santuario está ubicado en un área remota de la selva montañosa tropical peruana, cuyo único acceso es por ferrocarril.

La afluencia de turistas, que se multiplicó desde que Machu Picchu fue seleccionado como Patrimonio de la Humanidad, constituye uno de los principales motores económicos de Perú, que difícilmente podría prescindir de los ingresos que genera la explotación del santuario.

Así, según indicó a Efe Albina Ruíz, viceministra de gestión ambiental del país andino, las políticas públicas apuestan por impulsar la economía circular, lo que incluye al turismo.

"Tenemos que trabajar dos temas: el consumo y la producción sostenibles. Tenemos que cambiar de mentalidad, hay que consumir productos que sean reciclables o reutilizables, y el productor debe hacer productos que duren más en el ambiente", afirmó.

En ese sentido, apuntó que Machu Picchu como recurso económico "natural" de Perú, no podría sobrevivir "de ninguna manera" si se explotara sin tener en cuenta principios sostenibles.

"No podemos de ninguna manera sacar recursos naturales, producir y tirar, la cosa no da para más.(...) Hemos tirado de la naturaleza más de lo que puede procesar", añadió.

Desde la cima de la montaña donde se asienta la ciudadela, el arqueólogo José Bastante, jefe del parque nacional y responsable de la reserva cultural y natural, coincidió con este enfoque así como con la necesidad de equilibrar la

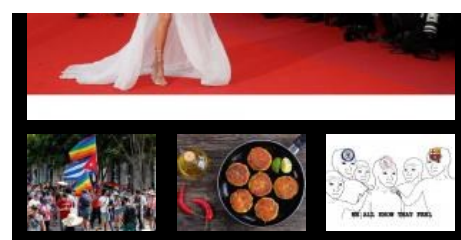

MÁS VISTO

MÁS COMENTADO

1. La llorona del 20 de mayo del 2019

2. ¡Sorprendente! Captan a una pitón en la Cinta Costera

3. Edulcorantes en la diabetes: médicos explican su papel en el control de glucosa

4. La marca hotelera que nació en Panamá y es famosa en el mundo

5. La JNE proclamará a los 20 diputados para el Parlacen

Ver más

LOTERÍA

DOMINICAL	MIERCOLITO	GORDITO
domingo 19 de mayo de 2019		
1ER PREMIO 0874	LETRAS ADCA	SERIE 6
FOLIO 15	2DO PREMIO 3604	3ER PREMIO 9131
domingo 19 de mayo de 2019		
1ER PREMIO 0874	LETRAS ADCA	SERIE 6
FOLIO 16	2DO PREMIO 3604	3ER PREMIO 913

explotación con la preservación.

"Tenemos un numero de visitantes en aumento, pero ese número tiene límites: será el momento en el que se empiece a afectar el sitio. En primer lugar está la conservación, su valor universal excepcional no puede ser afectado y, en segundo lugar, la satisfacción de visitante, y para eso hay estrategias", señaló.

Con controles y normas "más precisas", como el ordenamiento de las entradas con horarios y circuitos fijos, aún queda "Machu Picchu para rato", añadió el arqueólogo, ya que son medidas que "el mundo tiene que entender".

TEMAS

PERÚ RECICLAJE

¿Qué piensas?

3 Responses

Pulgar arriba
 Gracioso
 Amor
 Sorprendido

Enojado
 Triste

0 Comentarios

La Estrella

1 Iniciar sesión ▾

Recomendar

Tweet

Compartir

ordenar por el mejor ▾

Comienza la discusión...

INICIAR SESIÓN CON

O REGISTRARSE CON DISQUS



Nombre

Sé el primero en comentar.

TAMBIÉN EN LA ESTRELLA

¡Recuerde llevar su bolsa reutilizable!

12 comentarios · hace 12 horas

Ricardo — Soy panameño que vive en isla Colón bocas. Aquí se prohibieron el uso de bolsas plásticas. Por ...

La llorona del 20 de mayo del 2019

29 comentarios · hace 9 horas

Roque — Varela es un pupú. Algún día regresará directo al Renacer. Los gringos contentos de pisarlo tantas ...

El enviado de Guaidó se reunirá en Miami con el jefe del Comando Sur ...

11 comentarios · hace 13 horas

PANA EN TEXAS — Ja ja ja ja ja jaaaaaaaa. Ya veremos si La To Endrogao, La Jim_WarGay69 , La ...

20 de Mayo: Día de la ...

10 comentarios · hace 3 horas

bayano — Y tu que has hecho para mejorar y dejar de ser un mediocre ??? VETE EN EL ESPEJO.

Suscribirse

Agrega Disqus a tu sitio

Política de Privacidad de Disqus

DISQUS

LA ESTRELLA DE PANAMÁ



¿Quiénes somos?

Tarifario GESE

Ventas

Términos y condiciones

RSS



Suscríbese a nuestro newsletter

Portada lunes

20 de mayo de

2019



Reciba diariamente información de actualidad directamente en su correo electrónico



© 2019 - La Estrella de Panamá - Todos los derechos reservados.
Calle Alejandro A. Duque G. - Apartado 0815-00507, Zona 4 / Teléfono: +507 204-0000